

# Orientamento scolastico

*Percorsi di approfondimento per studenti, famiglie e scuola.*

La nostra propensione e sensibilità verso un'idea di sviluppo armonico dei giovani studenti che vivono le importanti e delicate fasi della crescita, ci spingono a promuovere i nostri progetti sull'**Orientamento scolastico**, con **approccio** prevalentemente **psico-attitudinale**, per integrare e completare l'abbondante offerta di Orientamento informativo esistente, in linea con le direttive ministeriali sull'argomento.

*"È ben noto che la dispersione scolastica è anche causa di un cattivo orientamento e che essa deve essere una delle principali attenzioni da parte dei docenti di ogni ordine e grado, soprattutto nella direzione di individuarne gli elementi predittivi di un successivo comportamento a rischio o di insuccesso formativo nelle sue diverse manifestazioni".*  
(da Circolare Min 29/12).

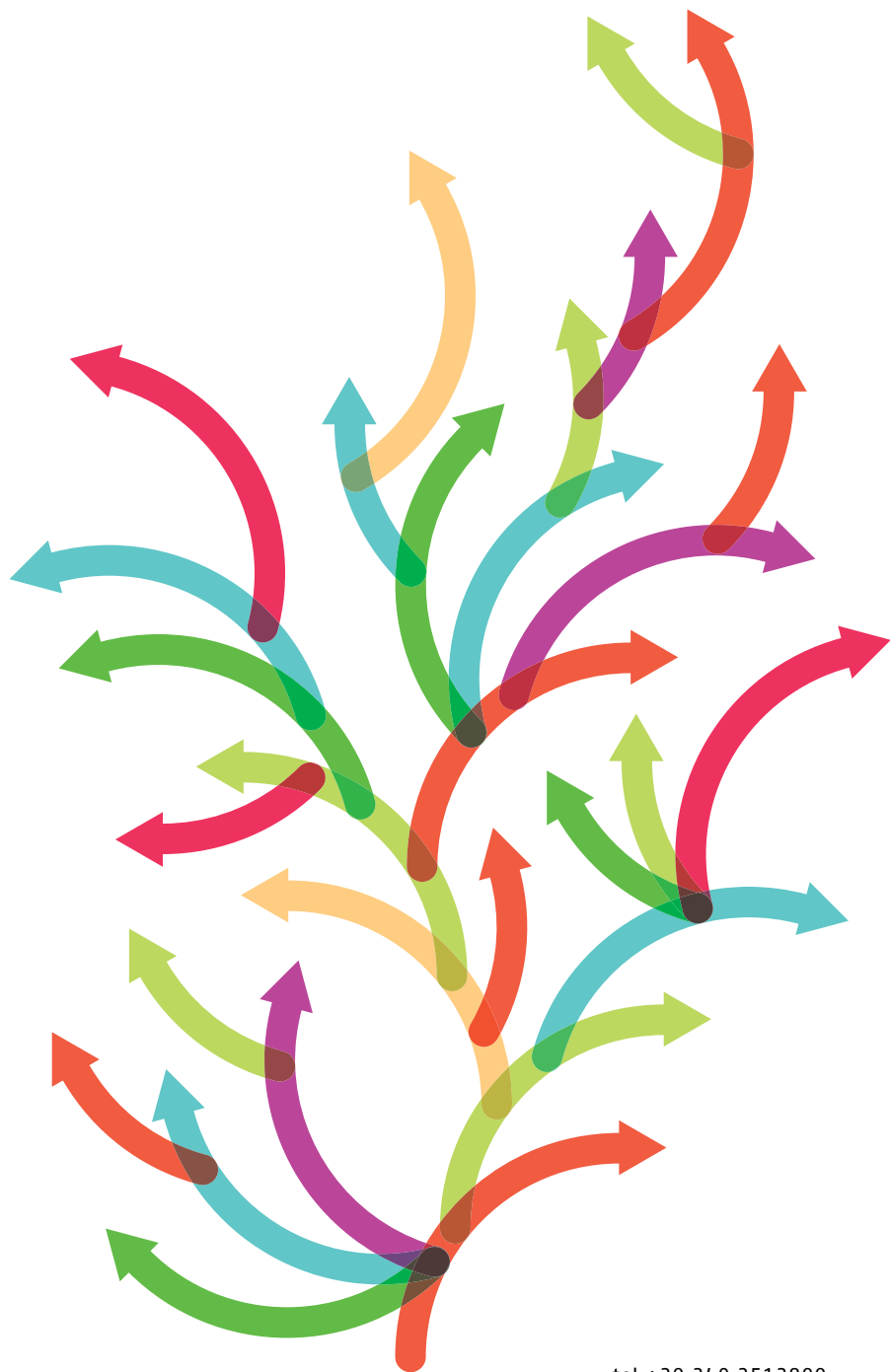

laura barbieri

**akoe** | formazione & servizi

tel +39 340 3512899  
info@akoe.it  
[www.akoe.it](http://www.akoe.it)

**akoe**



## Il tuo futuro comincia ora

Orientamento scolastico

*Percorsi di approfondimento per studenti, famiglie e scuola.*

# Percorsi educativi

*L'importanza strategica dell'orientamento dei giovani nella delicata fase di scelta del loro futuro, spesso carica di incognite e indecisioni, presuppone la capacità di affrontare i nodi principali in cui i giovani maturandi, e di riflesso le loro famiglie*

*e l'Istituzione scolastica, si trovano coinvolti. Akoè intende sviluppare il tema dell'Orientamento scolastico attraverso tre diversi livelli di approfondimento e coinvolgimento: per lo studente, lo studente e la famiglia, la scuola.*

## Percorso STUDENTI



L'approfondimento introspettivo offerto dal **Test on-line**, vuole fornire gli strumenti per aiutare lo studente nella scelta scolastica, sulla base delle proprie inclinazioni e abilità, relativamente allo studio e al lavoro. La batteria di test autosomministrati mette in relazione gli interessi dello studente e le sue prestazioni scolastiche, abilità di studio e strategie di risoluzione dei problemi, con le variabili che entrano in gioco al momento della decisione (autoefficacia, obiettivi personali).

- **A chi è rivolto:** agli studenti delle classi III della Scuola Sec. di I grado e delle classi IV/V della Scuola Sec. di II grado.
- **Modalità:** la somministrazione del Test, dopo l'invio delle istruzioni a cura della nostra segreteria organizzativa, avverrà in autonomia con connessione internet dal proprio pc. Al termine del test, lo studente riceverà un **profilo di orientamento** che, oltre a dare conto, in modo grafico e descrittivo, delle singole competenze e dimensioni psicologiche misurate, esprimerà in sintesi i punti di forza dello studente e un consiglio di orientamento complessivo.

## Percorso FAMIGLIA e STUDENTE

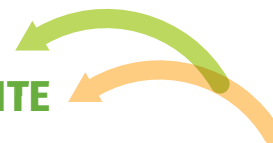

Il coinvolgimento del **Sistema Famiglia** nell'**orientamento del giovane studente** è una premessa strategica per l'ottenimento dei migliori risultati, perché tutte le risorse sono rivolte all'**obiettivo primario condiviso** dell'orientamento del figlio.

Gli obiettivi del percorso di orientamento che coinvolge la famiglia, si sintetizzano nel:

- favorire la conoscenza dei processi decisionali, considerando con attenzione gli stati emotivi e cognitivi coinvolti nella fase di scelta, per aiutare il giovane a costruire la propria identità personale e sociale, coinvolgendo tutte le variabili che contribuiscono allo sviluppo della personalità.
- **A chi è rivolto:** alle famiglie e studenti delle classi III della Scuola Sec. di I grado e agli studenti delle classi IV/V della Scuola Sec. di II grado.
  - **Modalità:** n. 2 incontri con la famiglia e lo studente e autosomministrazione del test più idoneo con connessione internet dal proprio pc. Al termine verrà consegnato un profilo di orientamento che, oltre a dare conto in modo grafico e descrittivo delle singole competenze e dimensioni psicologiche misurate, esprimerà in sintesi i punti di forza dello studente e un consiglio di orientamento complessivo.

## Percorso SCUOLA



Il coinvolgimento della **Scuola** nell'**orientamento degli studenti**, per la crescita armonica delle nuove generazioni, è in linea con gli obiettivi di riduzione dell'abbandono scolastico previsti dalla Conferenza di Lisbona (riduzione al 10%) e dal MIUR.

Gli obiettivi del percorso di orientamento nella scuola, si sintetizzano nel:

- favorire la conoscenza dei processi decisionali, considerando con attenzione gli stati emotivi e cognitivi coinvolti nella fase di scelta, per aiutare il giovane a costruire la propria identità personale e sociale, coinvolgendo tutte le variabili che contribuiscono allo sviluppo della personalità.
- **A chi è rivolto:** agli studenti delle classi III della Scuola Sec. di I grado e delle classi IV/V della Scuola Sec. di II grado e ai genitori degli studenti coinvolti (solo per classi III Scuola Sec. di I grado).
  - **Modalità con allievi e genitori:** n. 2 incontri interattivi con gli studenti in classe, con tecniche di brainstorming ed attività individuali e di gruppo e n. 1 incontro assembleare con i relativi genitori. Somministrazione agli studenti di un questionario di autovalutazione, in avvio e al termine delle attività, sugli aspetti oggetto di discussione e lavoro durante il percorso.